Séance d'information aux parents des élèves de 9S année scolaire 26-27

Etablissement secondaire d'Echallens

Collège des Trois-Sapins

Mardi 6 octobre 2026

Où trouver la présentation?

www.echallens3sapins.ch



Ordre du jour

- Accueil et présentation de la Direction
- L'établissement en quelques chiffres
- Présentation du cycle 3
- Organisation, évaluation, promotion et réorientation
- Mesures et ressources disponibles
- Attentes
- Présentations :
  - échanges linguistiques
  - éducation physique
  - réseau santé
- Programmes, règles de vie, projets pédagogiques présentés par les maître-sse-s de classe

Accueil et présentations



Sylvain Amaudruz	directeur
Romain B. Froquet	doyen 9S-RAC1
Jérôme Beaufils	doyen 10S
Dimitri Marguerat	doyen 11S
Alexia Grobet	doyenne pédagogie spécialisée
Jean-François Gottofrey	doyen administratif

L’établissement en quelques chiffres



45 classes

845 élèves

150 collaborateur/trice-s



L’établissement en quelques chiffres



1 association scolaire (ASIRE)

14 communes (sur 26)

2 établissements primaires

L’établissement en quelques chiffres





1 site :

- 4 bâtiments scolaires
- 3 bâtiments sportifs
- 2 parkings

L’établissement en quelques chiffres

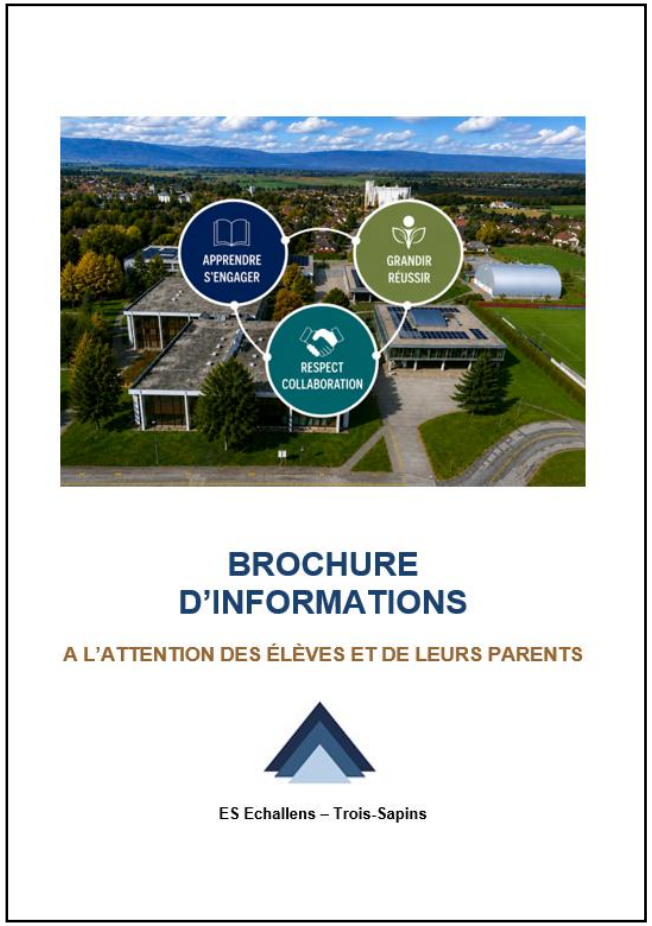

1 brochure d’information

Présentation du cycle 3

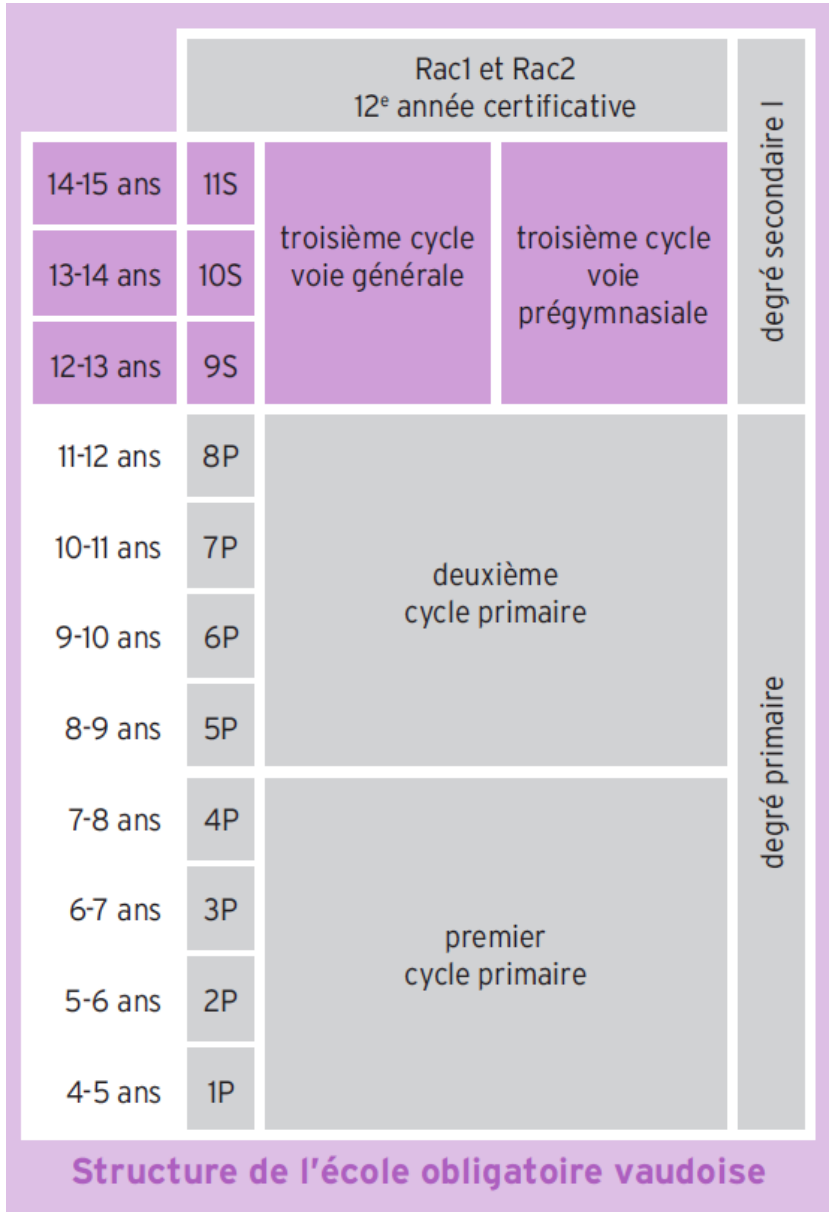

Organisation, évaluation, promotion et réorientation

www.vd.ch

> Formation > Scolarité obligatoire
> Déroulement de l'école obligatoire

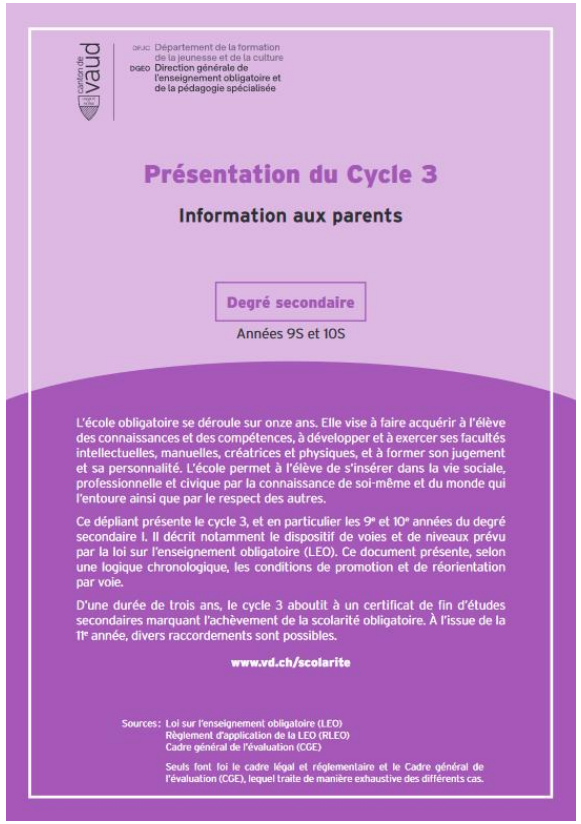

www.vd.ch

> Vie scolaire > Evaluation

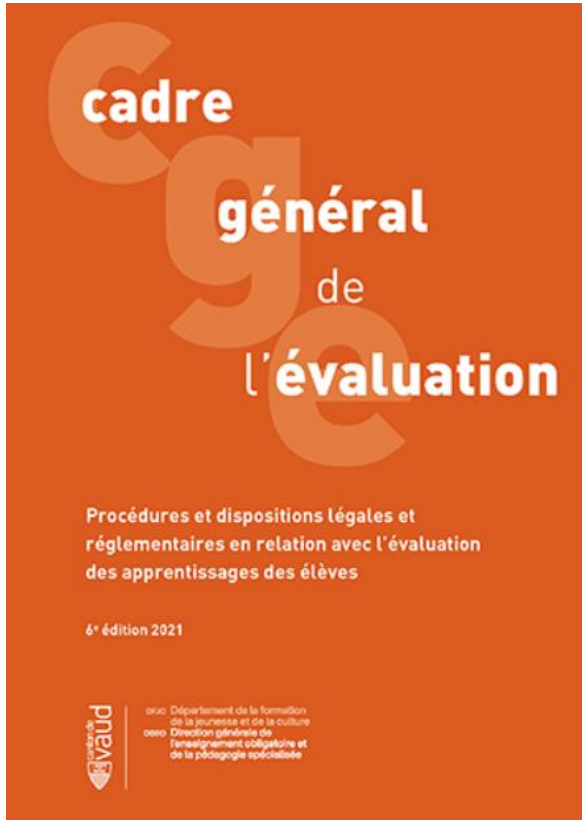

Organisation des voies VP - VG

Groupe restreint

Groupe principal

français — VG : niveau 1 ou 2

mathématiques — VG : niveau 1 ou 2

allemand — VG : niveau 1 ou 2

option

sciences de la nature

géographie, histoire, anglais

arts visuels, musique

activités créatrices et manuelles ou éducation nutritionnelle

éducation physique

Les options

VP - VG

OS

Economie

Italien

Latin

Mathématiques et physique

VG

OCOM

MITIC

Arts visuels

Activités créatrices textiles

Travaux manuels

Chimie et Physique

Santé et Physiologie

Education nutritionnelle

Economie et droit

Conditions de promotion

VP

Gr. principal	44 pts et plus
Gr. restreint	16 pts et plus
Cas limites	Max. 0,5 pt d'insuffisance par groupe

VG

Gr. principal	44 pts et plus
Gr. restreint	16 pts et plus
Cas limites	Max. 1 pt d'insuffisance par groupe

ou

Élève en échec ayant déjà redoublé l'année en cours

ou

Élève en échec ayant déjà redoublé 2 fois au cours de sa scolarité

Changements de niveau VG

Au semestre :

niveau 1 → niveau 2	5,5 et plus ou 5 sur préavis de l'enseignant de la discipline concernée
niveau 2 → niveau 1	Sur demande des parents ou sur préavis de l'enseignant de la discipline concernée

A la fin de l'année :

niveau 1 → niveau 2	5,5 et plus ou 5 sur préavis de l'enseignant de la discipline concernée
niveau 2 → niveau 1	3 ou moins ou 3,5 sur préavis de l'enseignant de la discipline concernée

Réorientation VG -> VP

Au semestre :

9e VG → 9e VP	Les 3 disciplines en niveau 2 et avec OS **Gr. principal** 50,5 pts et plus[3,4,5] **Gr. restreint** 19 pts et plus[4] **Cas limites** Max. 0,5 pt d'insuffisance par groupe

A la fin de l'année :

9e VG → 10e (9e) VP	Les 3 disciplines en niveau 2 et avec OS **Gr. principal** 50,5 pts et plus[6,7] **Gr. restreint** 19 pts et plus[6] **Cas limites** Max. 0,5 pt d'insuffisance par groupe
9e VG → 9e VP	Les 3 disciplines en niveau 2 et sans compter l'OCOM **Gr. principal** 46,5 pts et plus[6,7] **Gr. restreint** 15 pts et plus[6] **Cas limites** Max. 0,5 pt d'insuffisance par groupe

Réorientation VP -> VG

Au semestre :

9e VP → 9e VG	Sur demande des parents ou sur préavis du conseil de classe En principe, mise en niveau 2 dans les trois disciplines à niveaux

A la fin de l'année :

9e VP → 10e VG	Élève en échec ayant déjà redoublé l'année en cours ou Élève en échec ayant déjà redoublé 2 fois au cours de sa scolarité ou Sur demande des parents ou sur préavis du conseil de classe En principe, mise en niveau 2 dans les trois disciplines à niveaux

Les mesures disponibles

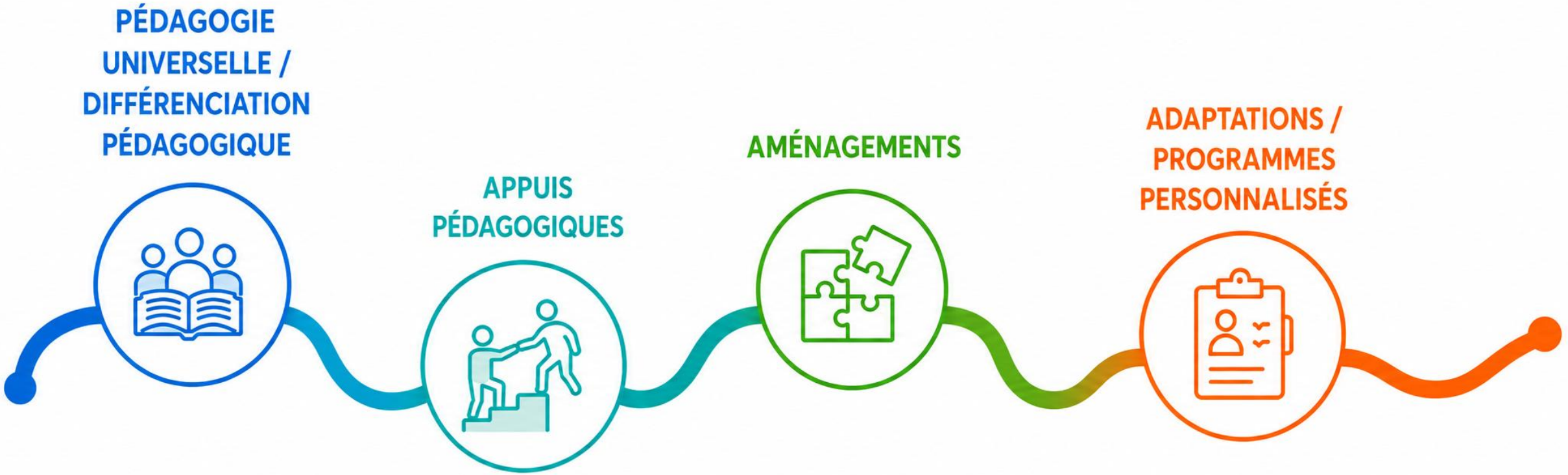

Les mesures disponibles

Les appuis pédagogiques…

ANG	Lu 12h25-13h10	Salle 127
MAT	Ma 12h25-13h10	Salle 127
FRA	Je 12h25-13h10	Salle 130
ALL	Ve 12h25-13h10	Salle 127
AMP	Me 11h50-12h35	Salle 212

Les mesures disponibles

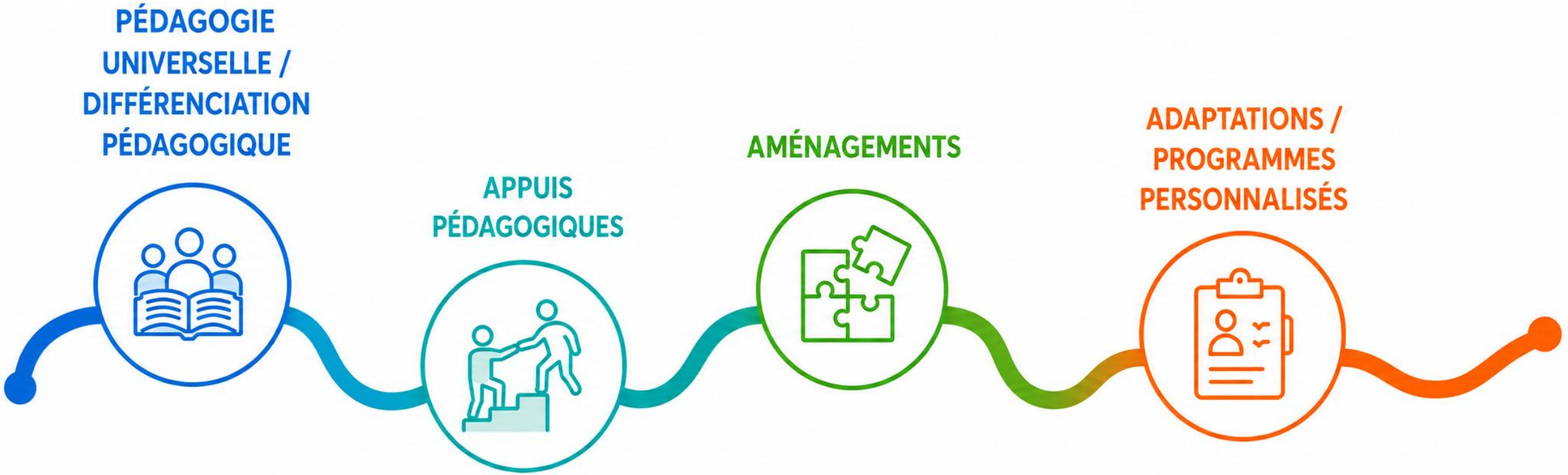

Les ressources disponibles

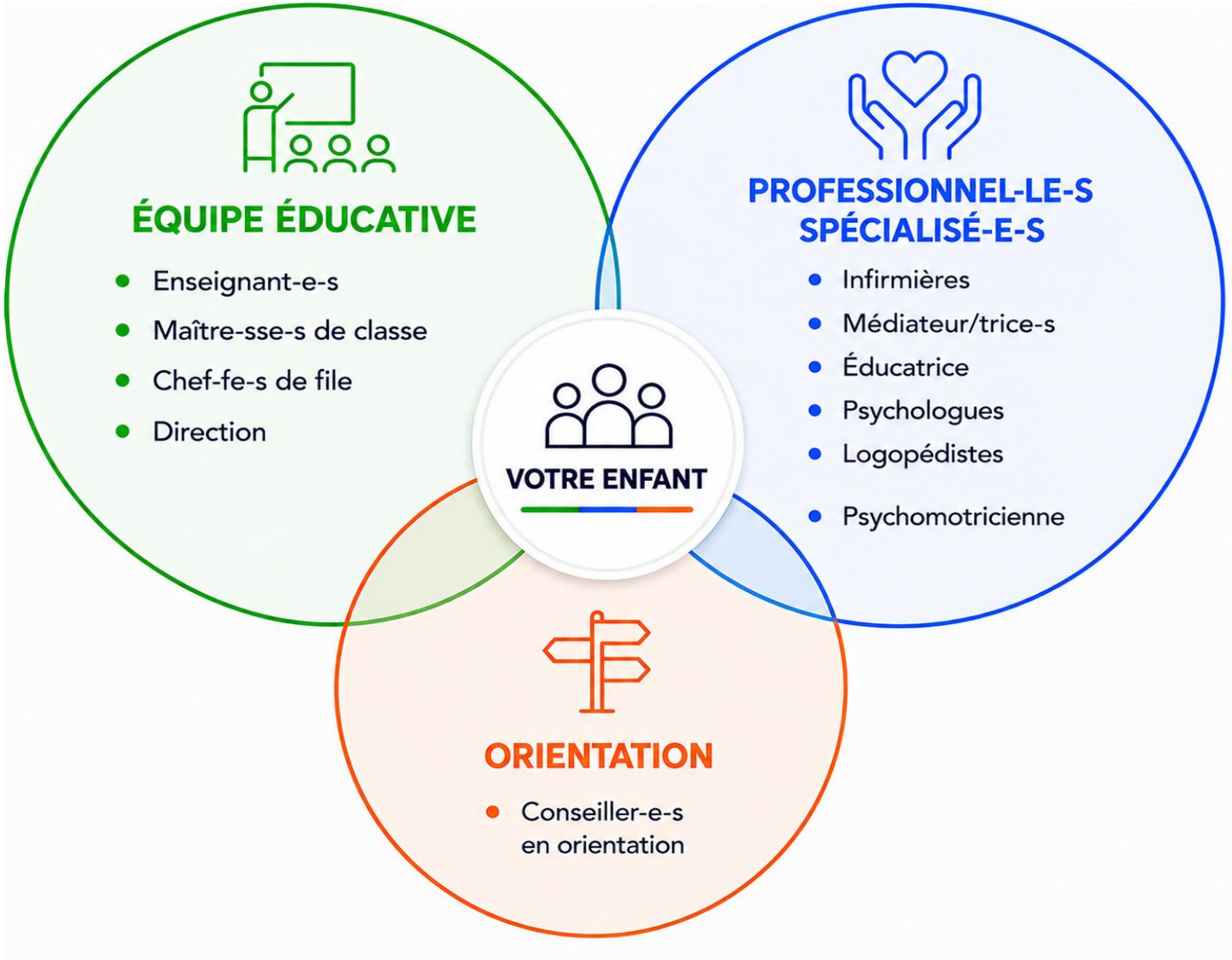

Attentes -> élèves

- Travailler la régularité plutôt que la quantité
- S’organiser, anticiper, répartir le travail dans la semaine
- Respecter les règles, les adultes et l’environnement de l’école
- Communiquer, oser parler des difficultés, chercher ensemble des solutions

Attentes -> parents

- Informer le secrétariat (appel ou courriel) quand votre enfant est absent le jour même dès 7h30 ou dès 13h00, mais dans tous les cas avant le début des cours

  Toutes les absences prévisibles ou les demandes de congé sont à transmettre par écrit (formulaire ou courriel) au secrétariat au moins 2 semaines à l'avance, si possible

  Les congés joker sont à transmettre par écrit (formulaire ou courriel) au secrétariat au moins 2 jours à l'avance
- Porter un regard attentif sur l'absentéisme de votre enfant
- Respecter les dates des vacances scolaires et des jours fériés
- Signer l'agenda à l'issue de chaque semaine, lire les informations et suivre le travail scolaire annoncés dans celui-ci
- Contacter l'école, en cas de besoin

Parole du doyen 9S



Accueil en classe

Classe	Maître de classe	Salle
9VG/1	Mme Aude BOVAY	434
9VG/2	Mme Nathalie FORESTIER	436
9VG/3	Mme Judith JENNY	437
9VG/4	M. Axel TICON	128
9VG/5	M. Kilian PEREZ	129
9VG/6	Mme Teodora TRUJANOVIC	130
9VG/7	M. Mattia MAMMOLI	402
9VG/8	M. André NOTH	401
9VP/1	Mme Alessandra REGINELLI	213
9VP/2	M. Yves DU BOIS D'AISCHE	432
9VP/3	M. Gaétan BEBOUX	427
9VP/4	Mme Roxane CHERUBINI	430
9VP/5	M. Olivier BOUCHETEIL	218
9VP/6	Mme Nina FERRARI	413
9-11VG/SP	Mme Sandy JURIENS	132

Site des Trois-Sapins

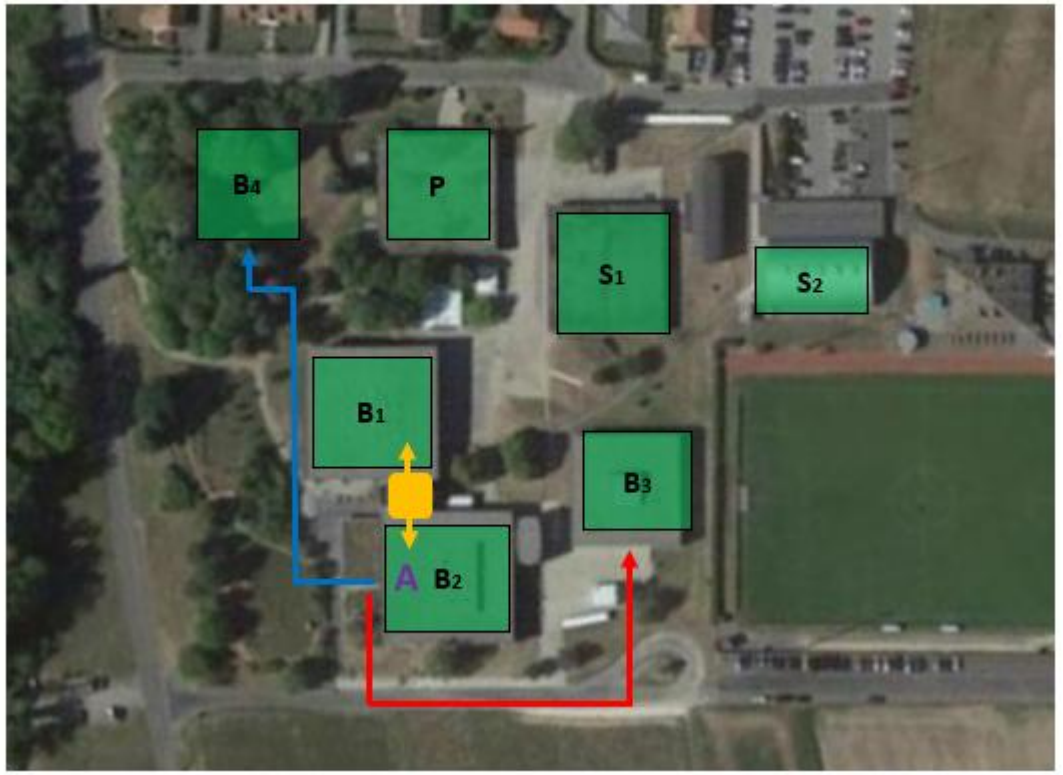

A l'issue de la soirée, nous vous remercions de ne pas sortir par l'Aula

Formule d’échanges à disposition

1. Les échanges linguistiques sur temps de vacances : ELEV
2. Les échanges linguistiques sur temps de vacances : Movetia
3. Les échanges linguistiques sur temps d’école : année linguistique 10e – 11e
4. Les échanges linguistiques sur temps d’école : 12 année linguistique

Échange linguistique Uri-Echallens dans le cadre des cours d'allemand

Rencontres

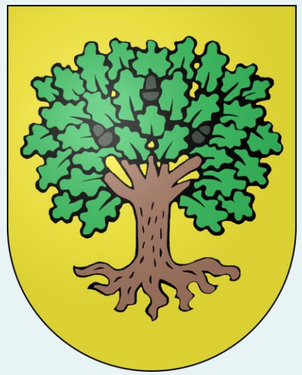

Jeux

Appel visio



Lettres

Enregistrements audio

Soirée des parents – EPH

Mardi 6 octobre 2026 - 9S

EPH

Education Physique

- 3 périodes hebdomadaires
  - 2 périodes de "gym"
  - 1 période de natation
- Tournus possibles

Natation

- Natation obligatoire
- Activité physique en cas d’incapacité
- Nouveau cadre reçu en début d’année scolaire (3ème année avec ces règles: nous constatons une amélioration)

www.echallens3sapins.ch



AMS / JC

Après-midis sportifs:

- Mardi & Vendredi
- Course d’orientation
- VTT

Joutes de fin d’année:

- athlétisme & tir à la corde

Journées cantonales / Journée suisse de sports scolaires

- JCs sur inscription => obligatoire une fois inscrit

Camp d’hiver 9S

- **25 au 29 janvier 2027**
- Camp de classe
- Ski / Snowboard
- Casque obligatoire
- Accord location matériel
- Smartphone interdit (directive cantonale)

Camp d’automne 10S

- **21 au 24 Septembre 2027**
- Env. 15 camps au choix
- Respect des choix 1-2-3-4-5
- Test CSA en 9S (pour participer à certains camps)
- **Merci** de bien regarder ces différents choix avec vos enfants afin d’éviter les changements de dernière minute.

La douche / L’hygiène

- La douche est fortement encouragée à la fin de chaque leçon d’éducation physique!

  Merci d’encourager cela auprès de vos enfants.

- Les élèves doivent obligatoirement changer de vêtements après la leçon d’education physique.

Pour toutes questions:

Valentin Mottaz

Chef de file EPH

valentin.mottaz@edu-vd.ch



Personnes ressources

SOIRÉE DE PARENTS 9S

Réseau santé

- Médiatrices et Médiateur scolaires
- Infirmières et médecin scolaire
- Psychologues scolaires
- Educatrice en milieu scolaire



Médiation



MIC

Emmylou Michoud
9VP3, 9VP6,9VG6, 9VG7

POC

Antoine Pochon
9VP2, 9VG1, 9VG2

ROL

Laeticia Romanens
9VP4, 9VG4

CLG

Gaëlle Clément
9VP5, 9VG3, 9VG8

PEE

Estelle Perren
9VP1, 9VG5

L’Equipe de Médiation

Prendre
contact avec nous



Contact direct par email

Contact via le maître référent

Permanence de récréation

Boîte de Médiation à la bibliothèque

La médiation, c'est …

- Un espace de parole confidentiel pour tous les élèves qui le souhaitent
- Une collaboration nécessaire avec les parents
- L'Equipe MPP (Méthode de la préoccupation partagée)
- Des entretiens et des suivis individuels pour les élèves

Pour construire un climat scolaire positif

- Le groupe R.E.S.P.I.R.E
- Le baromètre des Trois-Sapins
- Le spectacle de théâtre-forum «Un pour tous, tous pourris», de la troupe du Caméléon
- Le Conseil des délégués
- Les interventions des médiateurs en classe
- Les multiples activités offertes aux Trois-Sapins

Santé scolaire

Service de santé scolaire

INFIRMIÈRES

Patricia Bornet-Jaunin – 079 159 07 02

Présences :

Lundi – mardi – jeudi

Véronique Kissling – 079 159 07 08

Présence:

Mercredi matin

MÉDECIN SCOLAIRE

Dre Anaïs Mialon

Prestations

Lieu d’accueil pour les adolescents et leur famille.

Accompagnement professionnel pour toute question en lien avec le bien-être dans le respect de la confidentialité et des choix des adolescents dans une visée inclusive.

Soins personnalisés, écoute et soutien.

Évaluation, orientation et collaborations avec les partenaires et les réseaux de soin.

Mise en œuvre de la vaccination scolaire par délégation du médecin cantonal

Vaccinations scolaires 9S

Première session (hépatite B et papillomavirus) :

17 et 24 novembre 2026

Deuxième session (rappel diphtérie – tétanos – poliomyélite – coqueluche) :

19 janvier 2027

Troisième session (hépatite B et papillomavirus) :

11 et 25 mai 2027

En cas de question n’hésitez pas à nous téléphoner.

Présentation du Service PPLS

Psychologie, psychomotricité et logopédie en milieu scolaire

Psychologues

Gwendolyn Thys

70%

Lundi, mardi, jeudi et vendredi



Leetha Gendroz

10%

Mercredi matin





Psychomotricienne

Alexia Hunziker

50% psychomotricité

Du mardi au jeudi



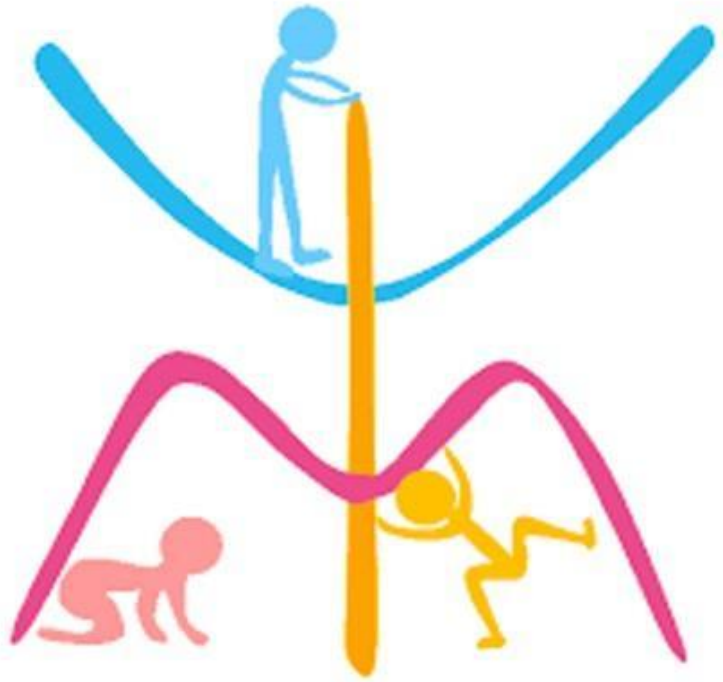

Logopédistes

Laureline Gaillard

50%

Lundi, mardi et jeudi



Marie Ducrey

50%

Du mardi au jeudi



Marion Crettenand

55%

Du mercredi au vendredi



Vous êtes inquiets pour votre adolescent concernant….

- Difficultés d'apprentissage
- Conflits
- Troubles DYS
- Démotivation
- Difficultés à s'intégrer
- Gestion des émotions
- Stress, dépression
- Harcèlement

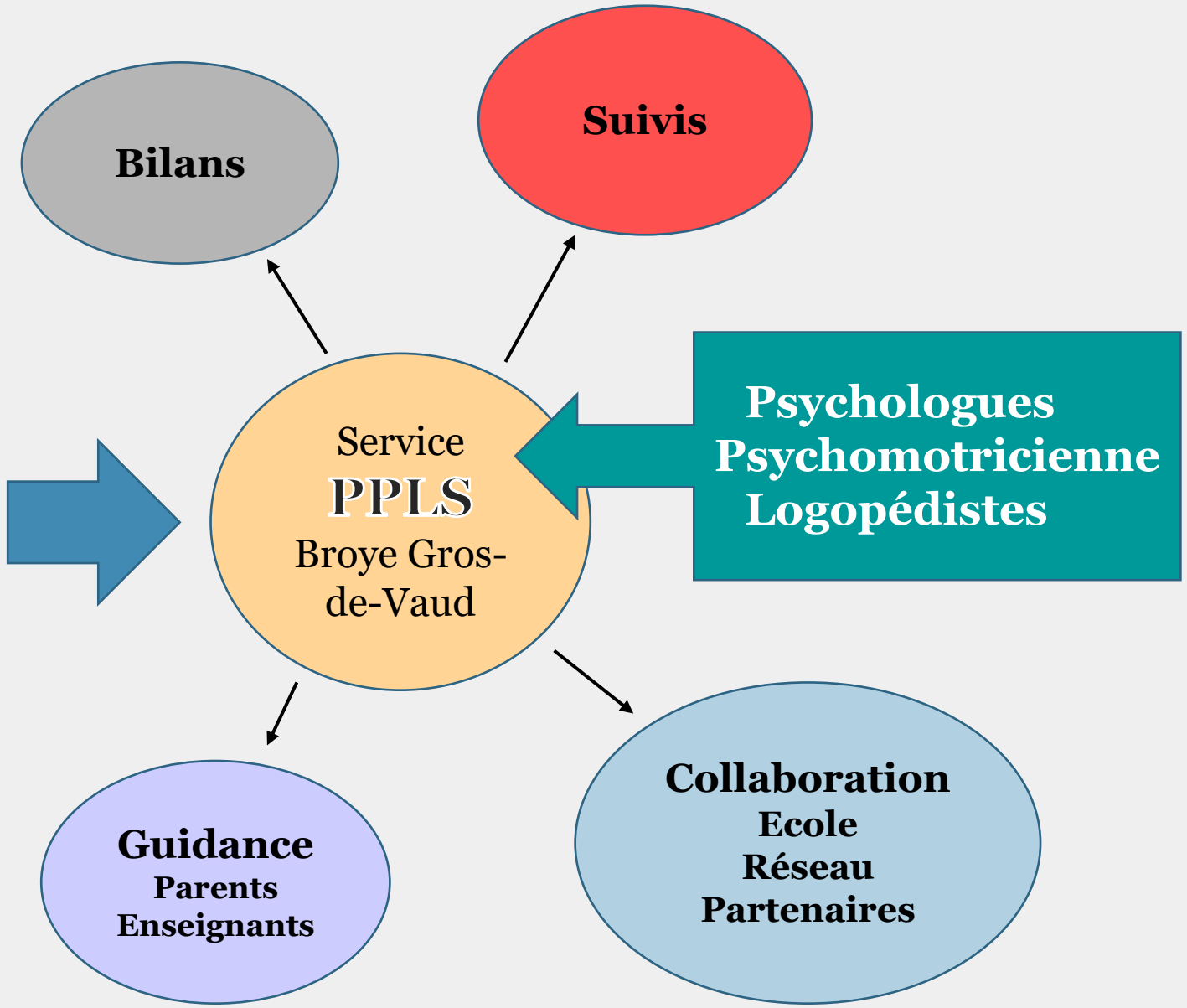

Contact:

Vous avez une question à nous poser?
Appelez-nous!

Psychologie:
. **Gwendolyn Thys**
. **Leetha Gendroz**

Logopédie:
. **Marion Crettenand**
. **Marie Ducrey**
. **Laureline Gaillard**

Psychomotricité:
. **Alexia Hunziker**

Demander une **consultation** pour votre ado:

Appeler notre **secrétariat PPLS**:

021 557.95.59

☎ ✉ @

Toutes les infos sur:

www.echallens3sapins.ch

PEMS



Christelle ROD
Educatrice **S**ociale **S**colaire (ESS)
c.rod@fondationcherpillod.ch
079 626 33 69

SOUTENIR	EVALUER
PROPOSER	MEDIATISER
ORIENTER	CO-CONSTRUIRE

Favoriser l'inclusion scolaire de manière préventive

Aider les enfants à mieux se connaître pour gagner en confiance dans leur rôle d'élève

Soutenir et réfléchir à des mesures appropriées pour un-e élève en difficulté sociale et scolaire, en collaboration avec la famille et le réseau professionnel

Demande et processus d'intervention (ESS)

Processus de la demande d'intervention		Intervention socio-éducative de l'ESS		
Repérage d'une difficulté individuelle ou collective	**Toute demande est validée par un membre du Conseil de Direction de l'établissement scolaire**	Analyse de la demande Prise de contact Co-construction des objectifs socio-éducatifs	Prestation socio-éducative en collaboration avec tous les acteurs concernés individuellement et/ou ensemble	Point de situation de la prestation activé en tout temps par l'ESS, les acteurs scolaires, l'élève et/ou sa famille