Séance d'information aux parents des élèves de 10S année scolaire 26-27

Etablissement secondaire d'Echallens

Collège des Trois-Sapins

Jeudi 1er octobre 2026

Où trouver la présentation?

www.echallens3sapins.ch



Ordre du jour

- Accueil et présentation de la Direction
- Organisation, évaluation, promotion et réorientation
- Approche du monde professionnel
- Attentes
- Présentation :
  - Echanges linguistiques
  - Orientation scolaire et professionnelle
- Programmes, règles de vie, projets pédagogiques présentés par les maîtres de classe/référents

Accueil et présentations



Sylvain Amaudruz	directeur
Romain B. Froquet	doyen 9S-RAC1
Jérôme Beaufils	doyen 10S
Dimitri Marguerat	doyen 11S
Alexia Grobet	doyenne pédagogie spécialisée
Jean-François Gottofrey	doyen administratif

Organisation, évaluation, promotion et réorientation

www.vd.ch

> Formation > Scolarité obligatoire
> Déroulement de l'école obligatoire

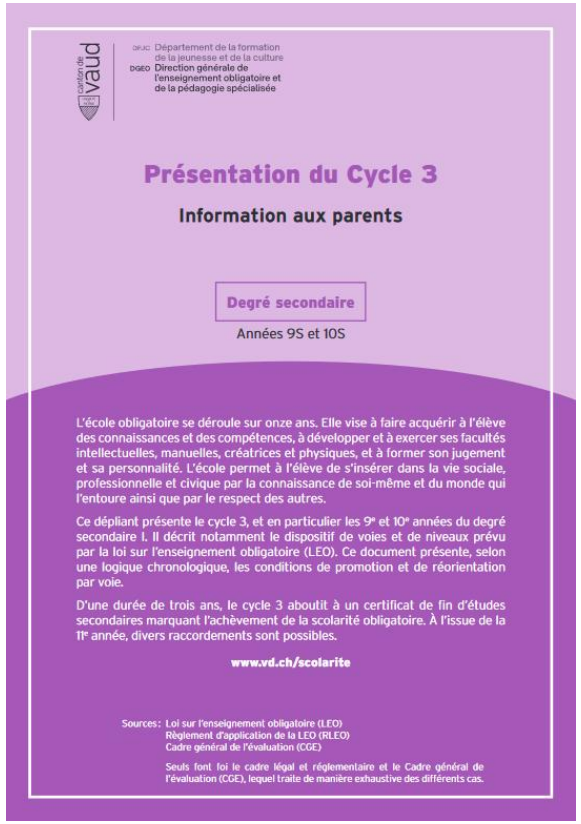

www.vd.ch

> Vie scolaire > Evaluation

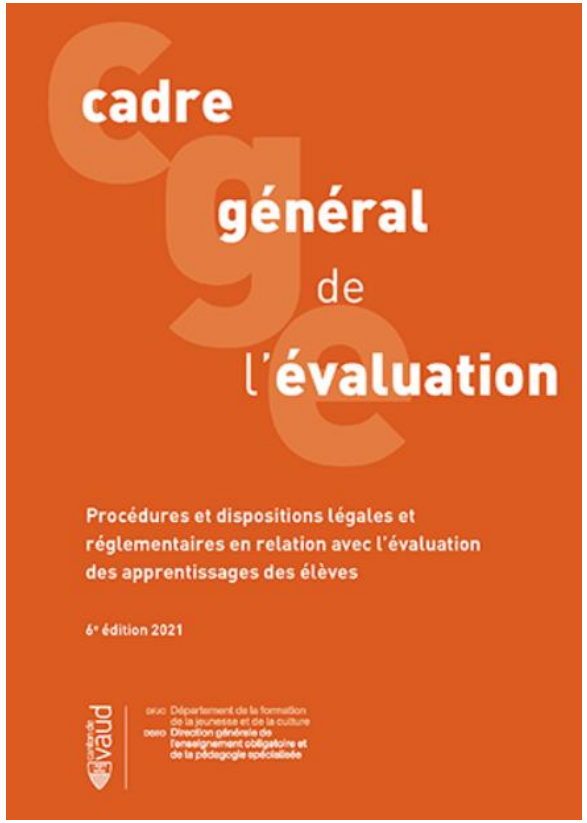

Organisation des voies VP - VG

Groupe restreint

Groupe principal

français — VG : niveau 1 ou 2

mathématiques — VG : niveau 1 ou 2

allemand — VG : niveau 1 ou 2

option

sciences de la nature

géographie, histoire, anglais

arts visuels, musique

activités créatrices et manuelles ou éducation nutritionnelle (10VG)

éducation physique

Conditions de promotion

VP

Gr. principal	40 pts et plus
Gr. restreint	16 pts et plus
Cas limites	Max. 0,5 pt d'insuffisance par groupe

VG

Gr. principal	44 pts et plus
Gr. restreint	16 pts et plus
Cas limites	Max. 1 pt d'insuffisance par groupe

ou

Élève en échec ayant déjà redoublé l'année en cours

ou

Élève en échec ayant déjà redoublé 2 fois au cours de sa scolarité

Changements de niveau VG

Au semestre :

niveau 1 → niveau 2	5,5 et plus ou 5 sur préavis de l'enseignant de la discipline concernée
niveau 2 → niveau 1	Sur demande des parents ou sur préavis de l'enseignant de la discipline concernée

A la fin de l'année :

niveau 1 → niveau 2	5,5 et plus ou 5 sur préavis de l'enseignant de la discipline concernée
niveau 2 → niveau 1	3 ou moins ou 3,5 sur préavis de l'enseignant de la discipline concernée

Réorientation VG -> VP

10e VG → 11e (10e) VP	Les 3 disciplines en niveau 2 et avec OS **Gr. principal** 50,5 pts et plus[8,9] **Gr. restreint** 19 pts et plus[8] **Cas limites** Max. 0,5 pt d'insuffisance par groupe
10e VG → 10e VP	Les 3 disciplines en niveau 2 et sans compter l'OCOM **Gr. principal** 46,5 pts et plus[8,9] **Gr. restreint** 15 pts et plus[8] **Cas limites** Max. 0,5 pt d'insuffisance par groupe

Réorientation VP -> VG

10e VP → 11e VG	Élève en échec ayant déjà redoublé l'année en cours ou Élève en échec ayant déjà redoublé 2 fois au cours de sa scolarité ou Sur demande des parents ou sur préavis du conseil de classe En principe, mise en niveau 2 dans les trois disciplines à niveaux

Approche du monde professionnel



Attentes -> élèves

- Travailler la régularité plutôt que la quantité
- S’organiser, anticiper, répartir le travail dans la semaine
- Respecter les règles, les adultes et l’environnement de l’école
- Communiquer, oser parler des difficultés, chercher ensemble des solutions
- Réfléchir à un projet de formation pour l’année prochaine

Attentes -> parents

- Informer le secrétariat (appel ou courriel) quand votre enfant est absent le jour même dès 7h30 ou dès 13h00, mais dans tous les cas avant le début des cours

  Toutes les absences prévisibles ou les demandes de congé sont à transmettre par écrit (formulaire ou courriel) au secrétariat au moins 2 semaines à l'avance, si possible

  Les congés joker sont à transmettre par écrit (formulaire ou courriel) au secrétariat au moins 2 jours à l'avance
- Porter un regard attentif sur l'absentéisme de votre enfant
- Respecter les dates des vacances scolaires et des jours fériés
- Signer l'agenda à l'issue de chaque semaine, lire les informations et suivre le travail scolaire annoncés dans celui-ci
- Contacter l'école, en cas de besoin

Parole du doyen 10S



Accueil en classe

Classe	Maître de classe	Salle
10VG/1	Mmes Katarina BOGICEVIC Alexia GROBET	302
10VG/2	Mme Laetitia ROMANENS	301
10VG/3	Mme Estelle PERREN	311
10VG/4	M. Valentin MOTTAZ	410
10VG/5	M. Vincent METTRAUX	412
10VG/6	M. Arnaud PASCHE	418
10VG/7	M. Mathieu MORAËL	222
10VG/8	M. Alexandre MERMOUD	223
10VP/1	Mme Diane FRASCOIA	428
10VP/2	Mme Sandrine RESIN	316
10VP/3	Mme Lauriane CASTELLA	214
10VP/4	Mme Céline STADLER	424
10VP/5	M. Anthony DESPONT	310
10VP/6	M. Antoine POCHON	317

Site des Trois-Sapins

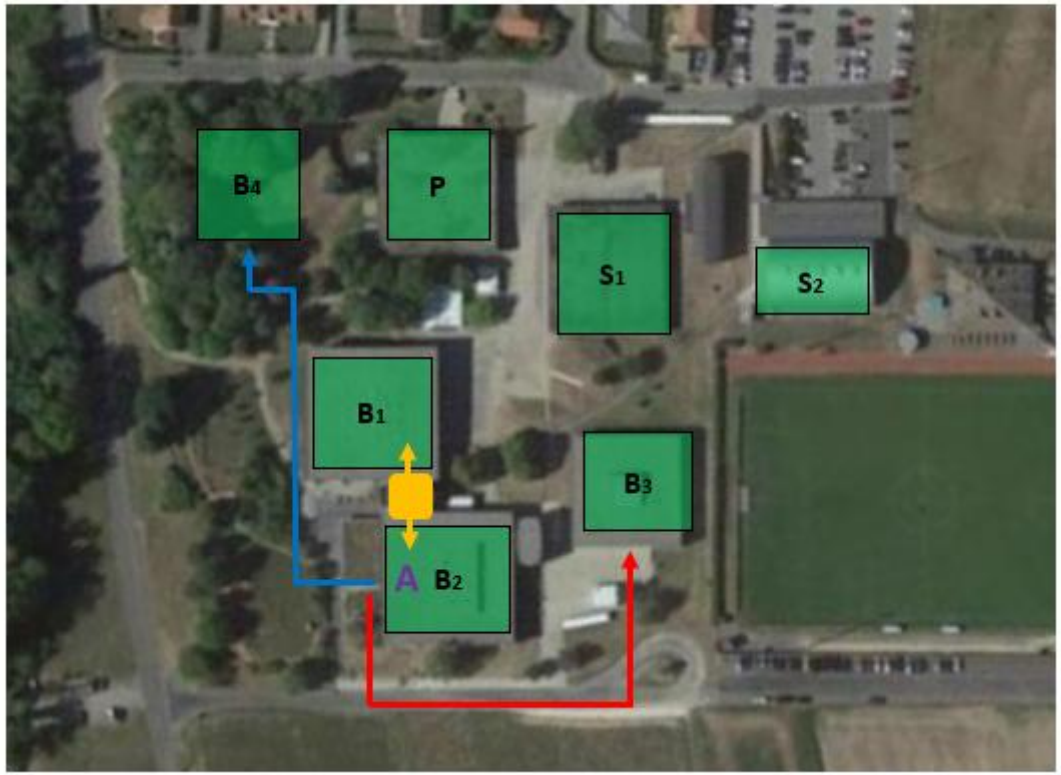

A l'issue de la soirée, nous vous remercions de ne pas sortir par l'Aula

Projet 2026-2027

À vos agendas!

17 avril - 25 avril 2027

Ouvert à tous les élèves de 10H

Echange par rotation Uri-Echallens



Kantonale Mittelschule



Sekundarschule Bürglen



Oberstufe Bernarda

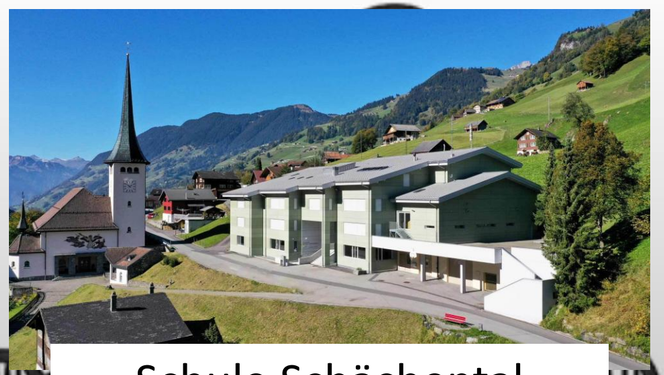

Schule Schächental

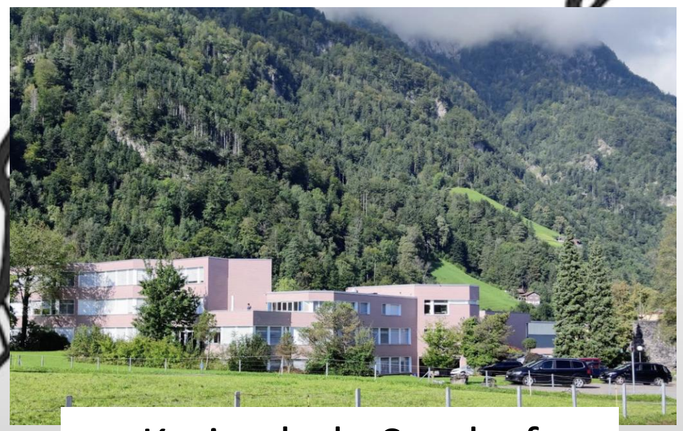

Kreisschule Seedorf

Infos pratiques

- Ouvert à tous les élèves de 10H du **17 au 25 avril 2027**
- Durée: 9 jours (4 nuits à domicile et 4 nuits chez le/la correspondant-e)
- Participation à la vie familiale et suivi des cours
- Approfondissement des connaissances langagières et découverte d'une nouvelle culture



Délai pour rendre le coupon d'inscription : 11 décembre 2026

Des questions ? nina.ferrari@edu-vd.ch

12e année linguistique

- Pour les élèves ayant obtenu leur certificat de 11S
- Séjour et scolarisation dans une autre région linguistique suisse (**allemand** ou **italien**)
- Projet personnel, implication de l’élève et de sa famille pour trouver une famille d’accueil
- Approfondissement des connaissances langagières
- Découverte d’une nouvelle culture

Plus d’informations

canton de vaud
LIBERTÉ ET PATRIE

DEF Département de l'enseignement et de la formation professionnelle
DGEP Direction générale de l'enseignement postobligatoire

Orientation Scolaire et Professionnelle

Collège des Trois-Sapins, bâtiment 3

Conseiller-ères en orientation :

M. Pierrick Mercier : pierrick.mercier@vd.ch *mardi, mercredi et jeudi*

Mme Noémi Vuilleumier: noemi.vuilleumier@vd.ch *mercredi (matin) et jeudi*

Mme Roxane Landry (en formation) : roxane.landry@vd.ch *mardi*

Secrétariat de l'OSP : 021 55718 68

Prestations

Individuelles

Entretien-s (processus de choix, connaissance de soi, etc.)

(information sur les filières de formations, etc.)

Collectives

Passage en classe, ateliers, entretiens collectifs

10S : sensibiliser et renseigner les élèves

11S et RAC : rappeler et renseigner les élèves

Les prestations sont facultatives, confidentielles et gratuites

Construire son projet professionnel

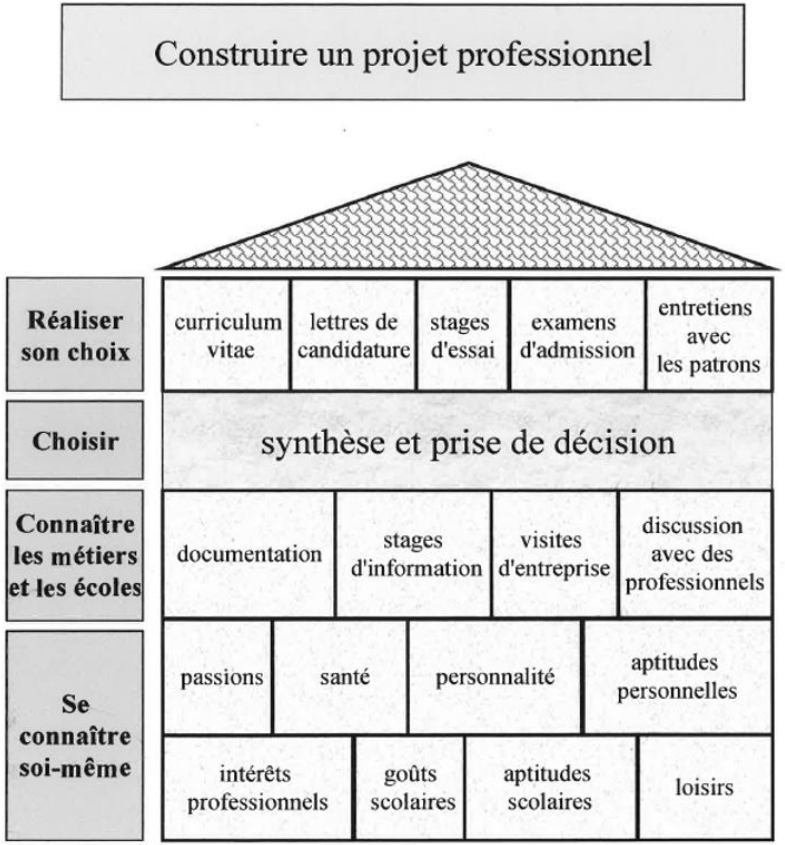

Passages en classe

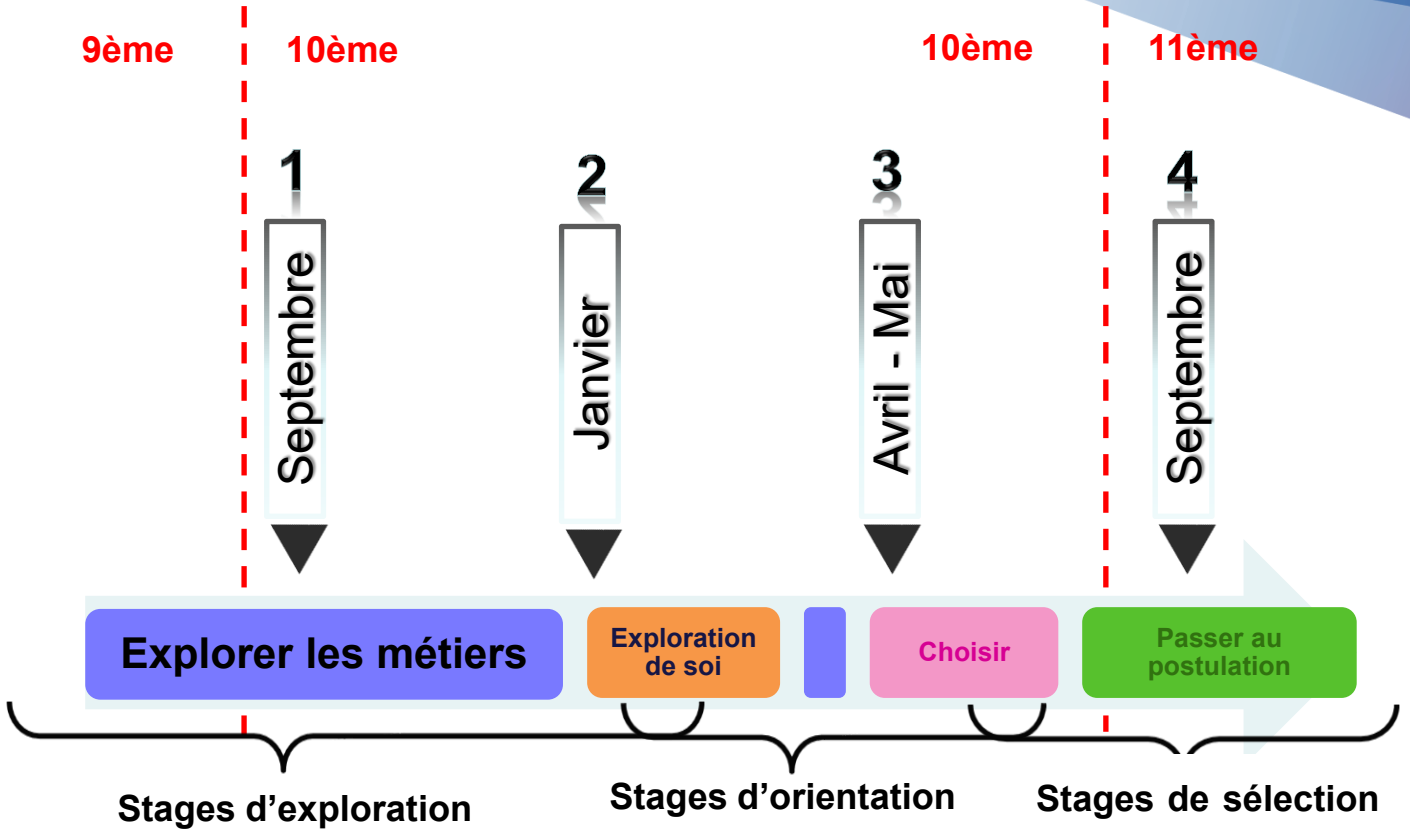

Evénements

Salon des métiers : du 17 au 22 novembre 2026

Info-métiers : de décembre à mai, le mercredi après-midi

Agenda des manifestations : journées portes ouvertes, rencontres, etc.

Nuit de l'apprentissage : mercredi 3 février 2027

Ctrl + clique gauche pour ouvrir les liens soulignés

Place de stage/apprentissage

Stages obligatoires en 10VG, du 10 au 14 mai 2027

Stages obligatoires en 10VP de deux jours, à repartir sur l'année scolaire

Place de stage : adresses des entreprises formatrices

Place d'apprentissage : place d'apprentissage disponibles

Les formations CFC en école des métiers : concours d'admissions et dates

Liste des professions CFC et AFP : classée par domaine

ATTENTION aux examens d'admission (UPSA, etc.)

S’informer sur les métiers et les formations

Site de l’orientation vaudoise www.vd.ch/orientation

Site de l’orientation suisse www.orientation.ch